

S-1060 – Estabelecimentos

S-1060 - Tabela de Estabelecimentos e Obras de Construção Civil

O evento apresenta o detalhamento de informações de FPAS/Terceiros para cada estabelecimento (matriz e filiais) do contribuinte, além de informações relativas ao CNAE Preponderante e alíquota RAT das obras de construção civil. As informações prestadas no evento são utilizadas na apuração das contribuições incidentes sobre as remunerações dos trabalhadores dos referidos estabelecimentos e obras.

Trecho sobre o assunto no Manual do esocial Versão 1.1

Registros do Evento S-1060 – Tabela de Estabelecimentos e Obras de Construção Civil

#	Campo	Pai	Ele	Tipo	Ocor	Tam	Dec	Desc
1	eSocial		G	-	1-1	-	-	e-Social
2	evtTabEstab	eSocial	G	-	1-1	-	-	Evento tabela de estabelecimentos/obras de construção civil Regras de Validação: REGRA_EXISTE_INFO_EMPREGADOR REGRA_TABGERAL_EXISTE_REGISTRO_EXCLUIDO REGRA_TABGERAL_EXISTE_REGISTRO_ALTERADO REGRA_TABGERAL_INCLUSAO_PERIODO_CONFLITANTE REGRA_TABGERAL_ALTERACAO_PERIODO_CONFLITANTE REGRA_TABESTAB_COMPATIB_FPAS_CLASSTRIB REGRA_TABESTAB_VALIDA_CNAE REGRA_TABESTAB_VALIDA_FAP REGRA_TABESTAB_VALIDA_GILRAT REGRA_TABESTAB_VALIDA_INFO_CNO
3	id	evtTabEstab	A	C	1-1	030	-	ID
4	versao	evtTabEstab	A	C	1-1	011	-	Deve ser informado o código do leiaute utilizado para geração do arquivo.
5	ideEvento	evtTabEstab	G	-	1-1	-	-	Informações de identificação do Evento
6	tpAmb	ideEvento	E	N	1-1	001	-	Identificação do ambiente: 1 - Produção Valores Válidos: 1
7	procEmi	ideEvento	E	N	1-1	001	-	Processo de emissão do evento: 1- Emissão com aplicativo do empregador Valores Válidos: 1
8	indSegmento	ideEvento	E	N	1-1	001	-	Indicador do segmento da e-Social ao qual se refere o arquivo, conforme abaixo: 1 - Normal Validação: Deve ser igual a [1]
9	verProc	ideEvento	E	C	1-1	020	-	Versão do processo de emissão do evento. Informar a versão do aplicativo emissor do evento
10	ideEmpregador	evtTabEstab	G	-	1-1	-	-	Informações de identificação do empregador
11	tpInscricao	ideEmpregador	E	N	1-1	001	-	Preencher com o código correspondente ao tipo de inscrição, conforme tabela 5 Validação: Deve ser igual a [1] (CNPJ) ou [2] (CPF)
12	nrInscricao	ideEmpregador	E	C	1-1	014	-	Indicar o número de inscrição do contribuinte, conforme indicado no campo {tpInscricao} Validação: Se {tpInscricao} for igual a [1], deve ser um número de CNPJ válido. Se {tpInscricao} for igual a [2], deve ser um

Localize a opção em seu SIP para enviar este arquivo XML

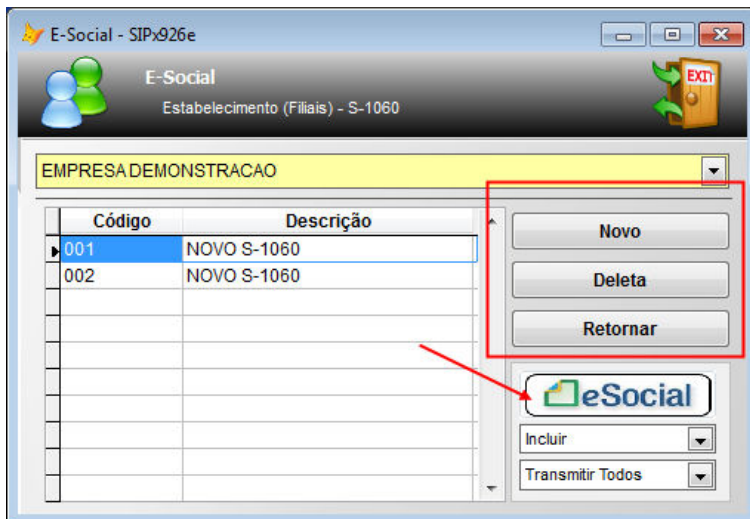
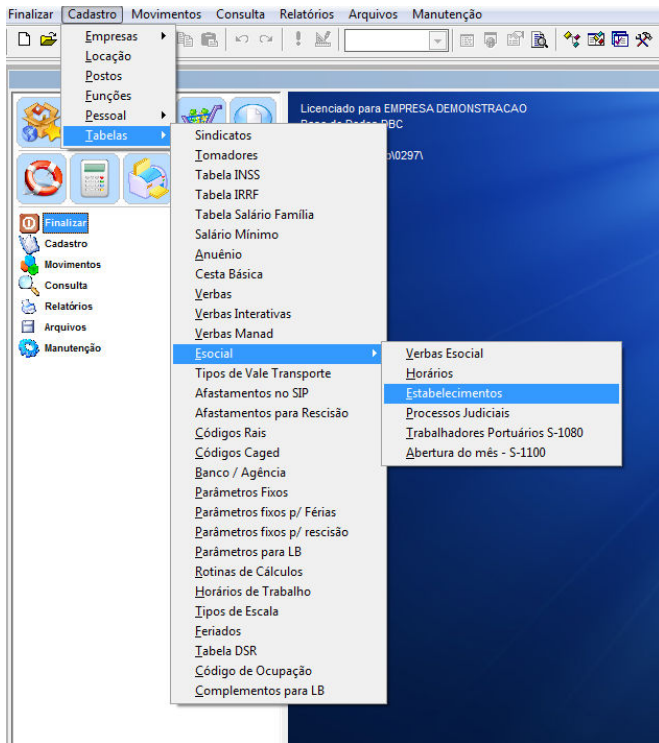

Clicando o botão NOVO registramos um novo horário de trabalho, de acordo com as especificações.

O Botão deletar apaga um registro S-1050

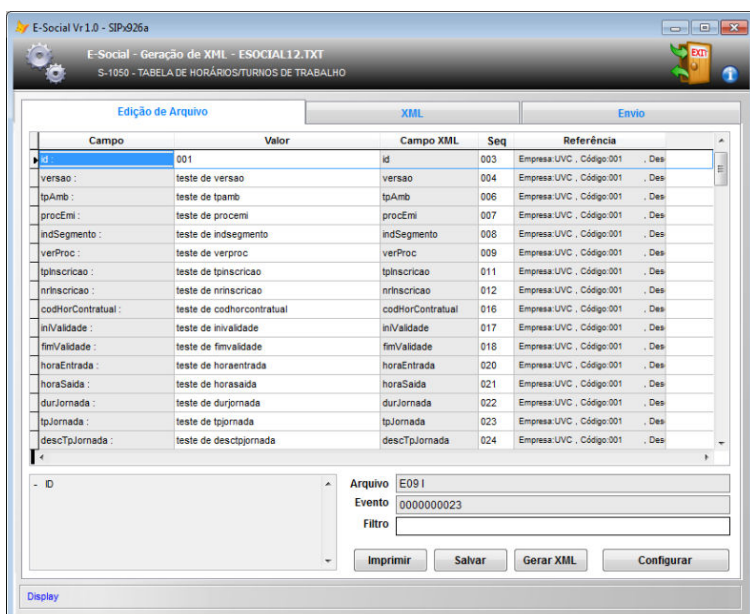

Clicando no botão de geração do XML, temos a tela de edição e transmissão com todos os dados solicitados.

Para um treinamento de todas as funcionalidades desta tela e de como inserir e transmitir o XML, leia atentamente o treinamento da tabela S-1000 – Cadastro de Empregadores.

As telas são as mesmas, o que modifica são os dados enviados.